

La Secretaría de Cultura, a través del Museo Nacional de los Ferrocarriles Mexicanos, invita a niñas y niños a participar en el diseño del cartel oficial y calendario conmemorativo del festival

Alas sobre rieles

Los paisajes del ferrocarril

Del **15** de marzo al **12** de abril de 2023

Categorías

5 a 8 años | 9 a 13 años

Bases

1. Si eres mexicano(a), o resides en México, cuéntanos con una pintura lo que has visto o imaginado de los paisajes por donde pasa el tren, de los árboles, plantas y animales que habitan cerca de las vías o de las actividades en torno a las estaciones del ferrocarril. También te invitamos a investigar sobre la historia de los trenes en nuestro país, pues este año estamos festejando el **150 aniversario del Ferrocarril Mexicano**.

2. Elige o imagina el paisaje que más te entusiasme y elabora una pintura a color. Para tus creaciones puedes usar distintas técnicas y materiales. Realiza tu pintura en un formato horizontal de 28 X 21.5 centímetros (hoja tamaño carta).

3. Cuando tengas listo tu trabajo, fírmalo con un seudónimo o nombre falso, pídele a tu mamá, papá o tutor, que te ayuden a tomarle una fotografía o a escanearla (cuiden que sea de buena calidad).

4. Inscríbete en el siguiente vínculo <https://acortar.link/vAeZaQ> y allí mismo envía la imagen de tu pintura.

5. La convocatoria estará vigente a partir del **15 de marzo**, hasta el **12 de abril de 2023**. Fecha límite para la recepción de trabajos.

6. Para efectos de la presente convocatoria se integrará un comité encargado de seleccionar 12 de las obras recibidas (seis por cada categoría). Con una de ellas se diseñará el cartel principal del “Festival Alas sobre rieles: los paisajes del ferrocarril”, en su emisión 2023. El resto, se integrarán a un calendario digital para el año 2024.

7. Los resultados del dictamen del jurado se notificarán, por correo electrónico, a las y los autores de los trabajos elegidos el **17 de abril de 2023** y se publicarán, con el nombre de la obra y seudónimo, en la página de Facebook del Museo Nacional de los Ferrocarriles Mexicanos, el **20 de abril** del mismo año.

8. Las y los niños recibirán, vía correo electrónico, un reconocimiento por su participación.

9. Al aceptar las bases de esta convocatoria las y los participantes cuyas obras resulten seleccionadas, estarán de acuerdo con su publicación digital.

Para mayores informes escribir al correo: museoferrocarriles@cultura.gob.mx

Consulta las bases en: mexicoescultura.com



Museo Nacional de los Ferrocarriles Mexicanos



museo_ferrocarriles



@ferrocarriles



Museo Nacional de los Ferrocarriles Mexicanos



museo_ferrocarriles

Museo Nacional
de los
Ferrocarriles Mexicanos

11 Norte 1005, Centro Histórico, Puebla, Pue. C.P. 72000
Tel: 222 7740 105

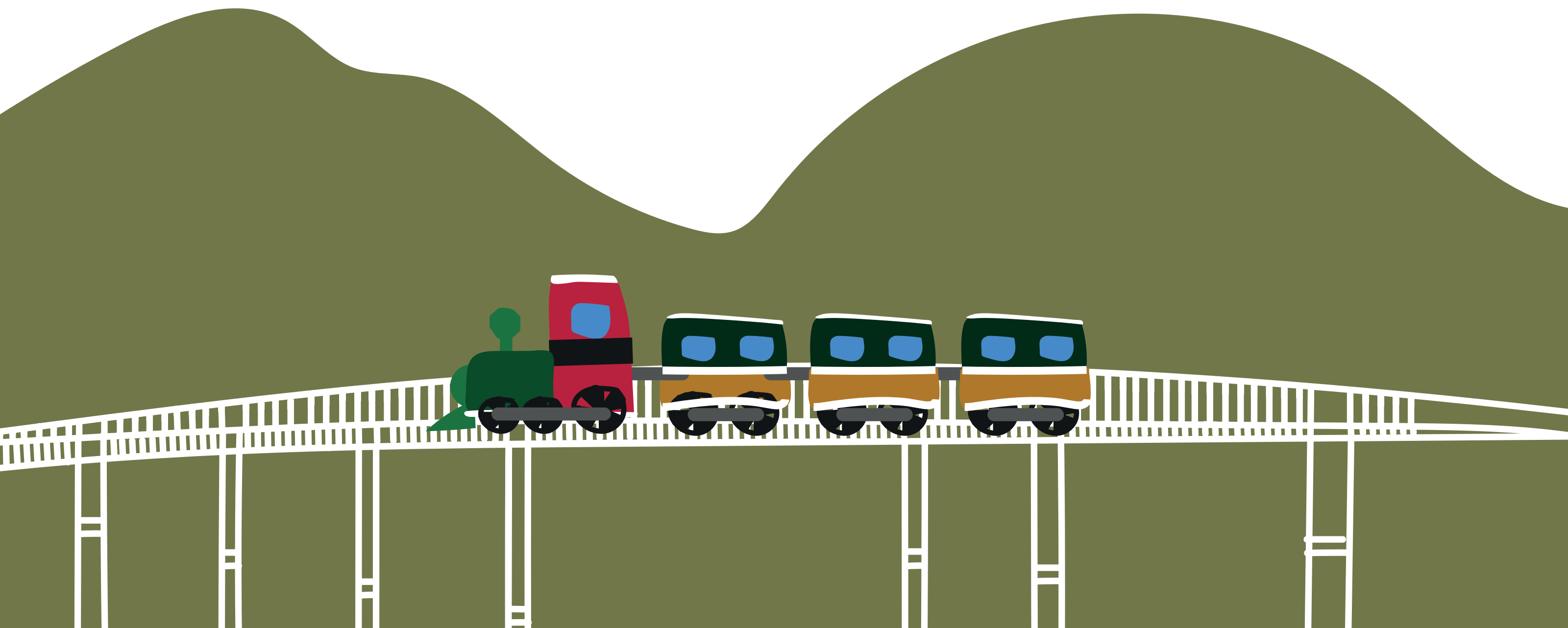

Este programa es público, ajeno a cualquier partido político. Queda prohibido el uso para fines distintos a los establecidos en el programa.



GOBIERNO DE
MÉXICO

CULTURA
SECRETARÍA DE CULTURA